

Affaldshierarkiet

Som virksomhedsejer har du krav til at sikre, at affaldet bliver behandlet på den mest forsvarlige måde. Affaldshierarkiet angiver, hvordan man som udgangspunkt opnår det bedste miljømæssige resultat, når man skal håndtere og behandle affald. Affald er i mange tilfælde en værdifuld ressource, og ved behandlingen skal det derfor overvejes, om affaldet kan klargøres til genbrug, eller om det kan genanvendes. Kun hvis det ikke kan lade sig gøre, går man videre til anden nyttiggørelse eller bortskaffelse.

Forberedelse af affald til genbrug: Der er tale om forberedelse eller klargøring af affald til direkte genbrug, når produkter/genstande med nogle få og enkle handlinger, som f.eks. kontrol af funktionen, rengøring, reparation eller istandsættelse, kan bruges igen.

Genanvendelse: foregår ved, at produkterne først sorteres, nedbrydes eller findeles, hvorefter der indvindes stoffer eller materialer fra de nedbrudte produkter. De indvundne materialer kan derefter enten bruges ved fremstilling af samme type produkter som de oprindelige, eller til helt andre produkter.

Anden nyttiggørelse af affald: Der er tale om anden nyttiggørelse af affald, når affaldet erstatter andre materialer. Det sker i to typer af situationer: "anden endelig materialenyttiggørelse", hvor affaldet/materialet bruges til opfyldning og erstatter jord, stabilgrus o. lign., og "forbrænding af affaldet med energiudnyttelse", hvor affaldet erstatter andet brændsel.

Bortskaffelse af affald: Bortskaffelse er det laveste trin i affaldshierarkiet og omfatter først og fremmest deponering, men også afbrænding uden energiudnyttelse.



Affald fra virksomheder

Læs her, hvordan du sorterer affaldet fra din virksomhed.
Hæng vejledningen på midtersiderne op et synligt sted i virksomheden.

Sortér virksomhedens affald rigtigt

Som virksomhedsejer har du pligt til at kildesortere affaldet fra din virksomhed.

Det er vigtigt, at affald til genanvendelse bliver genanvendt, og at miljøfarligt affald bliver behandlet som farligt affald og ikke afleveret til hverken forbrænding eller deponi.

Affaldet skal du aflevere til godkendte affaldstransportører, behandlere, forbrændingsanlæg, deponeringsanlæg eller genbrugspladsen. Din virksomhed skal efter kommunens anmodning fremvise dokumentation for, at affaldet er afleveret rigtigt.

Læs mere på kommunens hjemmeside www.mors.dk hvor du også finder Regulativ for erhvervsaffald. Er du i tvivl, kan du kontakte en medarbejder i miljøgruppen på 99 70 70 00.

Find nyttig viden om affald på www.mst.dk.

Erhverv på genbrugspladsen

Kommunen tilbyder ordningen "Erhverv på genbrugspladsen", som du skal være tilmeldt, hvis du ønsker at benytte genbrugspladsen til affald fra din virksomhed.

Du kan tilmelde dig ordningen på Morsø Kommunes hjemmeside eller på genbrugspladsens kontor, første gang du afleverer affald. På hjemmesiden kan du læse mere om ordningen, åbningstider og se priserne. Klik på www.morsoe.dk, vælg menu "erhverv", "affald for virksomheder" og "erhvervsaffald på genbrugspladsen".

Du modtager et adgangskort, som du skal vise, hver gang du benytter genbrugspladsen. Du får adgang til pladsen med et køretøj op til 3.500 kg med trailer, og der er ingen begrænsning i den mængde ikke-farligt affald, du må aflevere. Når du er tilmeldt, har du desuden ret til at aflevere op til 200 kg farligt affald om året. Afregning sker månedsvis efter antal læs.

Nykøbing Genbrugsplads

Nørrebro 196
7900 Nykøbing Mors
Tlf. 99 70 67 05



Redigeret februar 2018

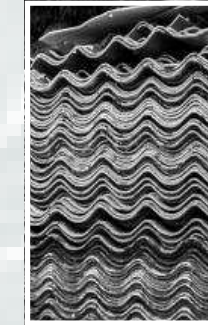
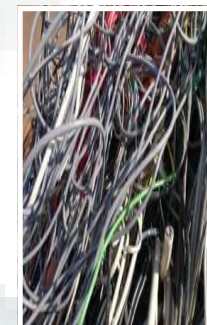

Affaldstype	G	F	D	S	FA
<input type="checkbox"/> Akkumulatorer (bly)	X				
<input type="checkbox"/> Akkumulatorer (kviksølv, cadmium)					X
<input type="checkbox"/> Asbestholdige byggematerialer			X		
<input type="checkbox"/> Asfalt	X				
<input type="checkbox"/> Aske og kedelstøv			X		
<input type="checkbox"/> Aviser	X				
<input type="checkbox"/> Baser					X
<input type="checkbox"/> Batterier (bly)	X				
<input type="checkbox"/> Batterier (kviksølv, cadmium, Ni Cd, lithium, alkali)					X
<input type="checkbox"/> Beton	X				
<input type="checkbox"/> Bigbags, sække, poser	X				
<input type="checkbox"/> Brandalarmer					X
<input type="checkbox"/> Bremsevæske					X
<input type="checkbox"/> Cementspånplader			X		
<input type="checkbox"/> Cementtagsten	X				
<input type="checkbox"/> Computere, printere, scannere o. lign.				X	
<input type="checkbox"/> Dagrenovationslignende affald ***	X				
<input type="checkbox"/> Dæk	X				
<input type="checkbox"/> Elastiske fuger, PCB < 50 mg/kg TS			X		
<input type="checkbox"/> Elastiske fuger, PCB > 50 mg/kg TS					X
<input type="checkbox"/> Elektrisk og elektronisk værktøj				X	
<input type="checkbox"/> Elektronikaffald				X	
<input type="checkbox"/> El-skrot				X	
<input type="checkbox"/> Eternit uden asbest	X				
<input type="checkbox"/> Eternit med asbest			X		
<input type="checkbox"/> Fibercement uden asbest	X				
<input type="checkbox"/> Fibercement med asbest			X		
<input type="checkbox"/> Filterstøv			X		
<input type="checkbox"/> Flamingo (ekspanderet polystyren)	X				
<input type="checkbox"/> Fliseklæb, PCB < 50 mg/kg TS			X		
<input type="checkbox"/> Fliseklæb, PCB > 50 mg/kg TS					X
<input type="checkbox"/> Fotokemikalier					X
<input type="checkbox"/> Fugemasse PCB < 50 mg/kg TS			X		
<input type="checkbox"/> Fugemasse PCB > 50 mg/kg TS					X
<input type="checkbox"/> Gasbeton	X				
<input type="checkbox"/> Gips og gipsplader	X				
<input type="checkbox"/> Glas (flasker, vinduesglas o. lign.)	X				
<input type="checkbox"/> Glas (autoglas, lamineret, trådglass)			X		
<input type="checkbox"/> Glas (hærdet, ovenfast, keramisk o. lign.)			X		
<input type="checkbox"/> Glaserede fliser			X		
<input type="checkbox"/> Glaserede mursten og tegl			X		
<input type="checkbox"/> Glasfiber			X		
<input type="checkbox"/> Glasuld, ren	X				
<input type="checkbox"/> Glasuld, snavset eller forurenede med andre materialer			X		
<input type="checkbox"/> Grus	X				
<input type="checkbox"/> Gulvtæpper		X			
<input type="checkbox"/> Gummi		X			
<input type="checkbox"/> Have- og parkaffald	X				
<input type="checkbox"/> Husholdningsapparater/maskiner				X	
<input type="checkbox"/> Jern	X				
<input type="checkbox"/> Jord, ren	X				
<input type="checkbox"/> Jord, forurenede				X	
<input type="checkbox"/> Kabler, ledninger				X	
<input type="checkbox"/> Kemikalier					X
<input type="checkbox"/> Keramik og kakler			X		
<input type="checkbox"/> Klinisk risikoaffald					X
<input type="checkbox"/> Kloaker, PVC eller beton	X				
<input type="checkbox"/> Kompositmaterialer		X			
<input type="checkbox"/> Krydsfinérplader	X				
<input type="checkbox"/> Køle/fryse/varme udstyr				X	
<input type="checkbox"/> Lak- og limaffald (hærdet/udtørret)		X			
<input type="checkbox"/> Landbrugsfolie, ren og snavset	X				
<input type="checkbox"/> Landbrugskemikalier					X
<input type="checkbox"/> Leca	X				
<input type="checkbox"/> Lysstofrør, amatører og glimtændere					X
<input type="checkbox"/> Malingsrester					X
<input type="checkbox"/> Maling, hærdet/udtørret		X			
<input type="checkbox"/> MDF plader		X			
<input type="checkbox"/> Medicinrester					X
<input type="checkbox"/> Medicinsk udstyr				X	
<input type="checkbox"/> Metaller	X				

<input type="checkbox"/> Metalslam, olieholdigt					X
<input type="checkbox"/> Metalstøv			X		
<input type="checkbox"/> Miljøfarligt affald					X
<input type="checkbox"/> Mineraluld, ren	X				
<input type="checkbox"/> Mineraluld, snavset, forurenede med andre materialer			X		
<input type="checkbox"/> Murerpap		X			
<input type="checkbox"/> Mursten	X				
<input type="checkbox"/> Mørtel			X		
<input type="checkbox"/> Olie fra olieudskillere					X
<input type="checkbox"/> Oliefiltre					X
<input type="checkbox"/> Olieholdigt affald					X
<input type="checkbox"/> Olierester					X
<input type="checkbox"/> Opfej fra almindelig produktion			X		
<input type="checkbox"/> Opløsningsmidler					X
<input type="checkbox"/> OSB plader	X				
<input type="checkbox"/> Paller	X				
<input type="checkbox"/> Pap, rent	X				
<input type="checkbox"/> Pap, tilsmudset eller coated		X			
<input type="checkbox"/> Papir	X				
<input type="checkbox"/> PCB affald < 50 mg/kg TS			X		
<input type="checkbox"/> PCB affald > 50 mg/kg TS					X
<input type="checkbox"/> Pesticider					X
<input type="checkbox"/> Plast, ikke PVC	X				
<input type="checkbox"/> Plast (blødt PVC*)			X		
<input type="checkbox"/> Plast (hårdt PVC*)	X				
<input type="checkbox"/> Plastemballage	X				
<input type="checkbox"/> Plexiglas			X		
<input type="checkbox"/> Porcelæn			X		
<input type="checkbox"/> Presenninger (PVC*)			X		
<input type="checkbox"/> Pærer, LED				X	
<input type="checkbox"/> Pærer, el-spære					X
<input type="checkbox"/> Pærer, halogen				X	
<input type="checkbox"/> Pærer, gløde				X	
<input type="checkbox"/> Sand, rent	X				
<input type="checkbox"/> Sand, forurenede				X	
<input type="checkbox"/> Sand fra sandfang			X		
<input type="checkbox"/> Sanitet			X		
<input type="checkbox"/> Skorstene			X		
<input type="checkbox"/> Skærelolie (mineralsk, halogenholdig, bionedbrydeligt)					X
<input type="checkbox"/> Skærme, TV, monitorer o. lign.				X	
<input type="checkbox"/> Slam fra olieudskillere					X
<input type="checkbox"/> Slam fra røggasrensning					X
<input type="checkbox"/> Slibemønstre og slibemateriale med uden farlige stoffer			X		
<input type="checkbox"/> Slibemønstre og slibemateriale med farlige stoffer					X
<input type="checkbox"/> Solarierør					X
<input type="checkbox"/> Solpaneler				X	
<input type="checkbox"/> Spejle			X		
<input type="checkbox"/> Spildolie					X
<input type="checkbox"/> Spraydåser (tomme)					X
<input type="checkbox"/> Spånplader	X				
<input type="checkbox"/> Stenuld (ren)	X				
<input type="checkbox"/> Stenuld (snavset, forurenede med andre materialer)			X		
<input type="checkbox"/> Syrer					X
<input type="checkbox"/> Tagnedløb, tagrender	X				
<input type="checkbox"/> Tagpap		X			
<input type="checkbox"/> Tegl (ikke glaseret)	X				
<input type="checkbox"/> Tegl (glaseret)			X		
<input type="checkbox"/> Tekstil (brugt arbejdstøj, klude o. lign.)	X				
<input type="checkbox"/> Telefoner, mobiltelefoner andet IT-udstyr				X	
<input type="checkbox"/> Transformatorer og kondensatorer med PCB					X
<input type="checkbox"/> Trøldtektplader, træbeton		X			
<input type="checkbox"/> Træ, rent og ubehandlet	X				
<input type="checkbox"/> Træ malet uden tungmetaller	X				
<input type="checkbox"/> Træ malet med tungmetaller	X				
<input type="checkbox"/> Træ imprægneret uden arsen	X				
<input type="checkbox"/> Træ imprægneret med arsen			X		
<input type="checkbox"/> Træ, limet		X			
<input type="checkbox"/> Træstød, trærødder	X				
<input type="checkbox"/> Tungmetallforurenede affald					X
<input type="checkbox"/> Tæpper		X			
<input type="checkbox"/> Vandslanger (PVC*)			X		
<input type="checkbox"/> Vinyl gulvbelægning			X		

Genbrug
Forbrænding
Deponering
Særskilt behandling **
Farligt affald

** Affald til særskilt behandling, der er omfattet af producentansvarpligten (WEEE-direktivet og el-skrotbekendtgørelsen). Affaldet skal afleveres til miljøgodkendt modtager. Mindre mængder el-skrot kan afleveres på genbrugspladsen. Hvis du har større mængder el-skrot fra din virksomhed, skal du selv sørge for, at affaldet bliver håndteret korrekt af godkendt behandlingsanlæg. Du kan se godkendte behandlere på dpa-system.dk eller få dem oplyst på 39155161. Læs mere på elretur.dk eller ring på 33369198. Hvis du har store mængder el-spærer, lysstofrør o. lign., kan du få et indsamlingssystem stillet til rådighed. Se mere på www.lwf.nu

* PVC-affald må ikke forbrændes, da det kan udvikle dioxin

*** Dagrenovationslignende affald må ikke blandes med andre fraktioner.